

**RELATÓRIO
ANUAL 2025**

Unilever Prev



MENSAGEM DA DIRETORIA



PREZADO(A) PARTICIPANTE,

O ano de 2025 apresentou um cenário econômico marcado por mudanças importantes no Brasil e no exterior. Mesmo em um ambiente desafiador e em constante transformação, permanecemos firmes no compromisso de proteger o patrimônio dos nossos participantes e buscar resultados consistentes no longo prazo.

DESTAQUES DOS INVESTIMENTOS EM 2025



Renda Fixa — Um ano de excelente desempenho

A renda fixa se consolidou como o grande destaque de 2025. O ambiente de juros elevados, inflação sob controle e demanda por maior segurança impulsionaram os principais títulos prefixados e indexados à inflação.

- Rentabilidade consolidada da UnileverPrev: 13,28% com resultado alinhado ao benchmark



Renda Variável — Recuperação e resultados expressivos

O mercado de ações brasileiro apresentou recuperação relevante, revertendo parte das perdas observadas em 2024. Com foco na queda da Selic, a partir de 2026, os gestores impulsionaram suas apostas nos juros, o que contribuiu para um ano positivo.

- Investimentos indexados ao IBrX: 33,46% de rentabilidade
- Revisão do nosso posicionamento com base em diretrizes de governança e eficiência na gestão mais passiva, reforçando nosso compromisso com a preservação do patrimônio dos participantes.



Investimentos no Exterior — Diversificação que protege

Apesar do bom desempenho das bolsas globais, a valorização do dólar reduziu os ganhos quando convertidos para reais. Ainda assim, essa alocação manteve sua função principal com a diversificação da carteira e redução de riscos com proteção no longo prazo.

- Retorno abaixo do benchmark, com -2,50% no ano de rentabilidade

GESTÃO RESPONSÁVEL, TRANSPARENTE E ESTRATÉGICA

Em 2025, intensificamos o acompanhamento dos gestores com revisões estratégicas e a tomada de decisões tempestivas — nosso processo de governança permanece sólido e alinhado às melhores práticas do mercado e ao compromisso de longo prazo.

- Sempre guiados por um princípio central de proteger e fortalecer o patrimônio dos participantes da UnileverPrev.

OLHANDO PARA O FUTURO

Seguimos confiantes e preparados para um ciclo econômico em evolução.

Nossa atuação permanece orientada por três pilares: Rentabilidade sólida, Gestão responsável e Transparência total.

ACESSE O RELATÓRIO ANUAL 2025

Convidamos você a conhecer em detalhes a gestão, os resultados dos investimentos e a evolução dos planos administrados pela UnileverPrev.

Obrigado por caminhar conosco

Diretoria Executiva UnileverPrev

ESTRUTURA ORGANIZACIONAL

DIRETORIA EXECUTIVA

CARLOS HENRIQUE PEREIRA CHAVÃO
DIRETOR SUPERINTENDENTE / AETQ / ARPB

DIRETORES:

FERNANDA FREZARIN KAZAKEVICIUS
RENATO FAMILIAR DA SILVA

CONSELHO DELIBERATIVO

MANUELA ALVES NUNES DODE
PRESIDENTE DO CONSELHO DELIBERATIVO

CONSELHEIROS:

PETR KAREL DIAS HON
JOÃO CARLOS DO NASCIMENTO JÚNIOR

CONSELHO FISCAL

GUSTAVO BRASIL NIEMXESKI
PRESIDENTE DO CONSELHO FISCAL

CONSELHEIROS:

NATALIA SILVA BOARETTO FOCHETTO
FERNANDA CAROLINA BIANCHI
BUENO DA SILVA





NÚMEROS DOS PLANOS

PRINCIPAIS NÚMEROS:

Em 31/12/2025, o patrimônio total líquido da UnileverPrev era de **R\$ 4,5 bilhões**.

Este valor equivale às reservas matemáticas dos **16.480** participantes dos planos em dez/2025, sendo:

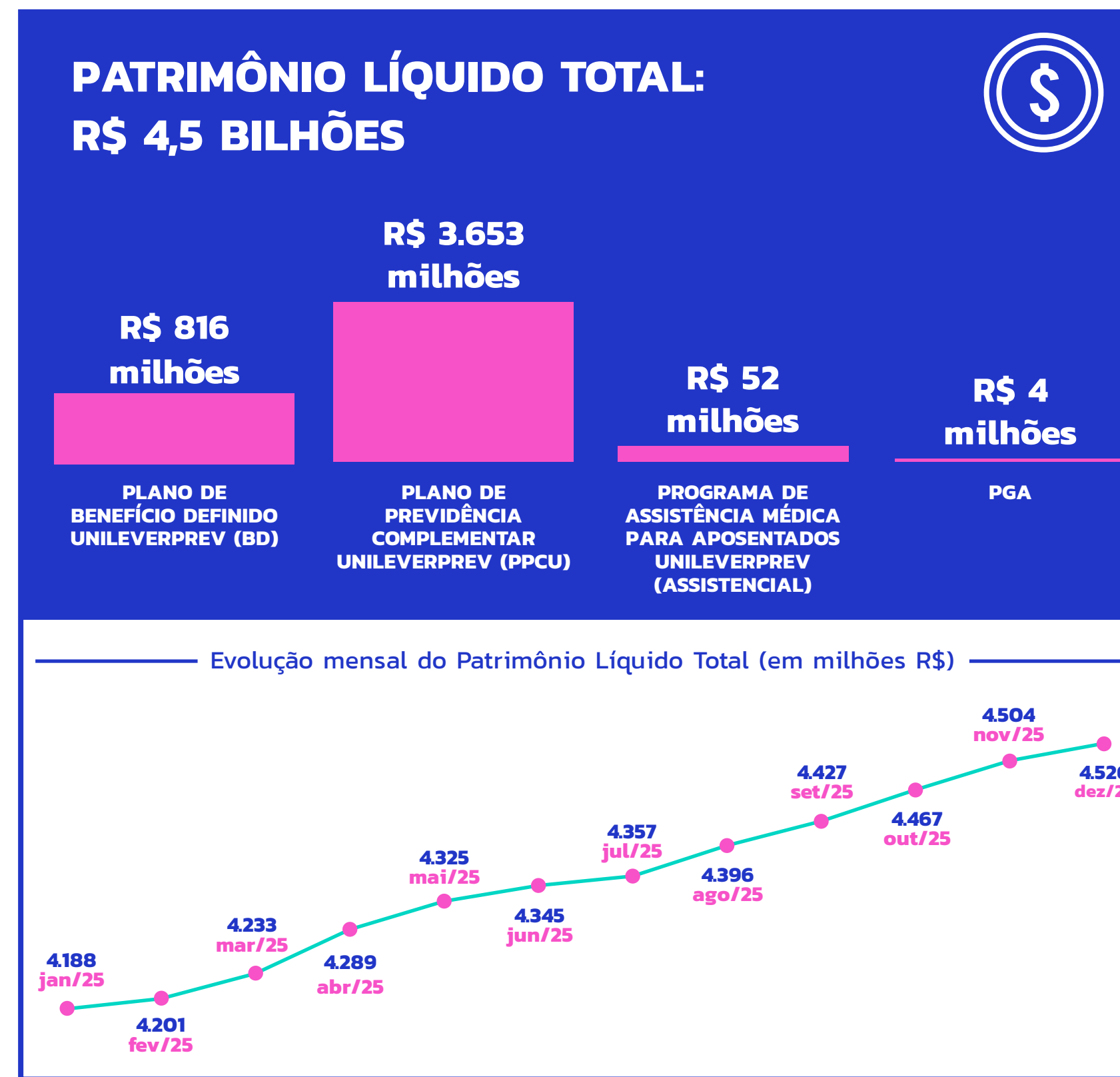

PARTICIPANTES

	BD	PPCU	Assistencial
Ativos	10	5.890	167
Autopatrocinados	-	283	-
Aguardando BPD	81	6.589	711
Aposentados	530	958	660
Pensionistas	181	162	258
TOTAL	802	13.882	1.796

O Plano de Benefício Definido UnileverPrev é patrocinado por **3 empresas**, o Plano de Previdência Complementar UnileverPrev é patrocinado por **9 empresas** e o Programa de Assistência Médica para Aposentados UnileverPrev é patrocinado por **7 empresas**.

Durante o ano de 2025, a UnileverPrev recebeu **R\$ 61,3 milhões** em contribuições e pagou **R\$ 220 milhões** em benefícios.

DESPESAS DA ENTIDADE

DESPESAS GERAIS

Em milhares de reais

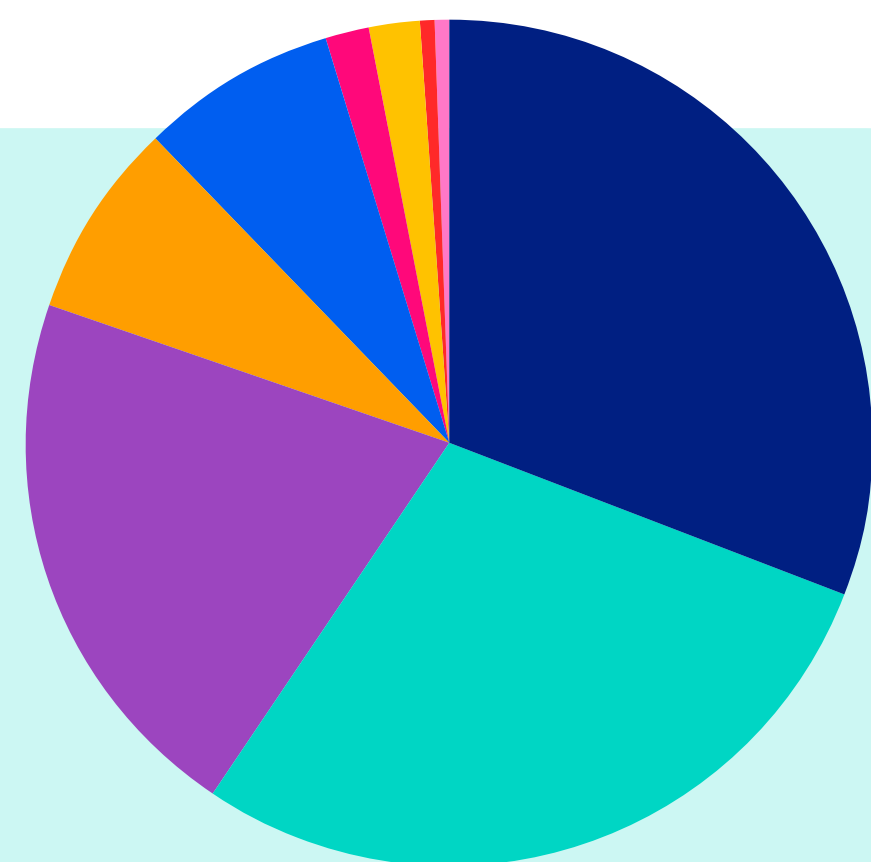
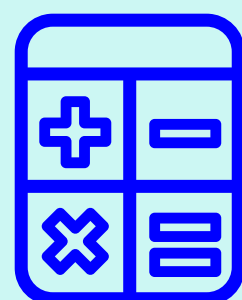

Pessoal e Encargos	2.623	31,0%
Impostos (*)	2.420	28,6%
Serviços Administrativos	1.753	20,7%
Consultoria Atuarial	644	7,6%
Outros	643	7,6%
Auditoria Contábil/Atuarial	132	1,5%
Consultoria Jurídica	179	2,1%
Treinamentos	49	0,6%
Comunicação	22	0,3%
Total das despesas	8.467	100,0%

(*) Plano Previdencial R\$ 275 mil e Plano Médico R\$ 2.145 mil

DESPESAS COM INVESTIMENTOS

Em milhares de reais

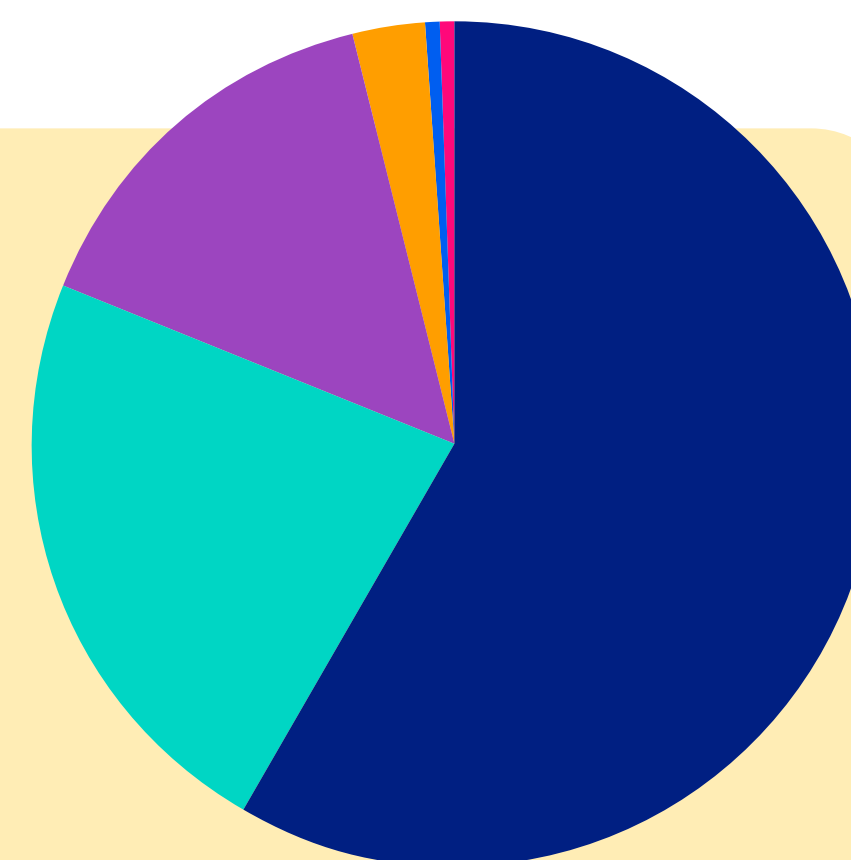
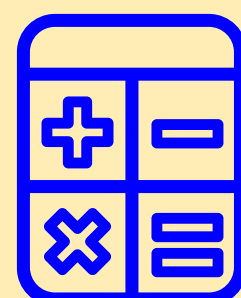

Gestão	3.850	59,2%
CETIP, ANDIMA e CBLC	1.505	23,1%
Custódia, Auditoria e Corretagem	954	14,7%
Consultoria de Investimento	183	2,8%
Outros	6	0,1%
Impostos	6	0,1%
Total das despesas	6.506	100,0%

Fonte: Custodiante, Gestores e Contabilidade

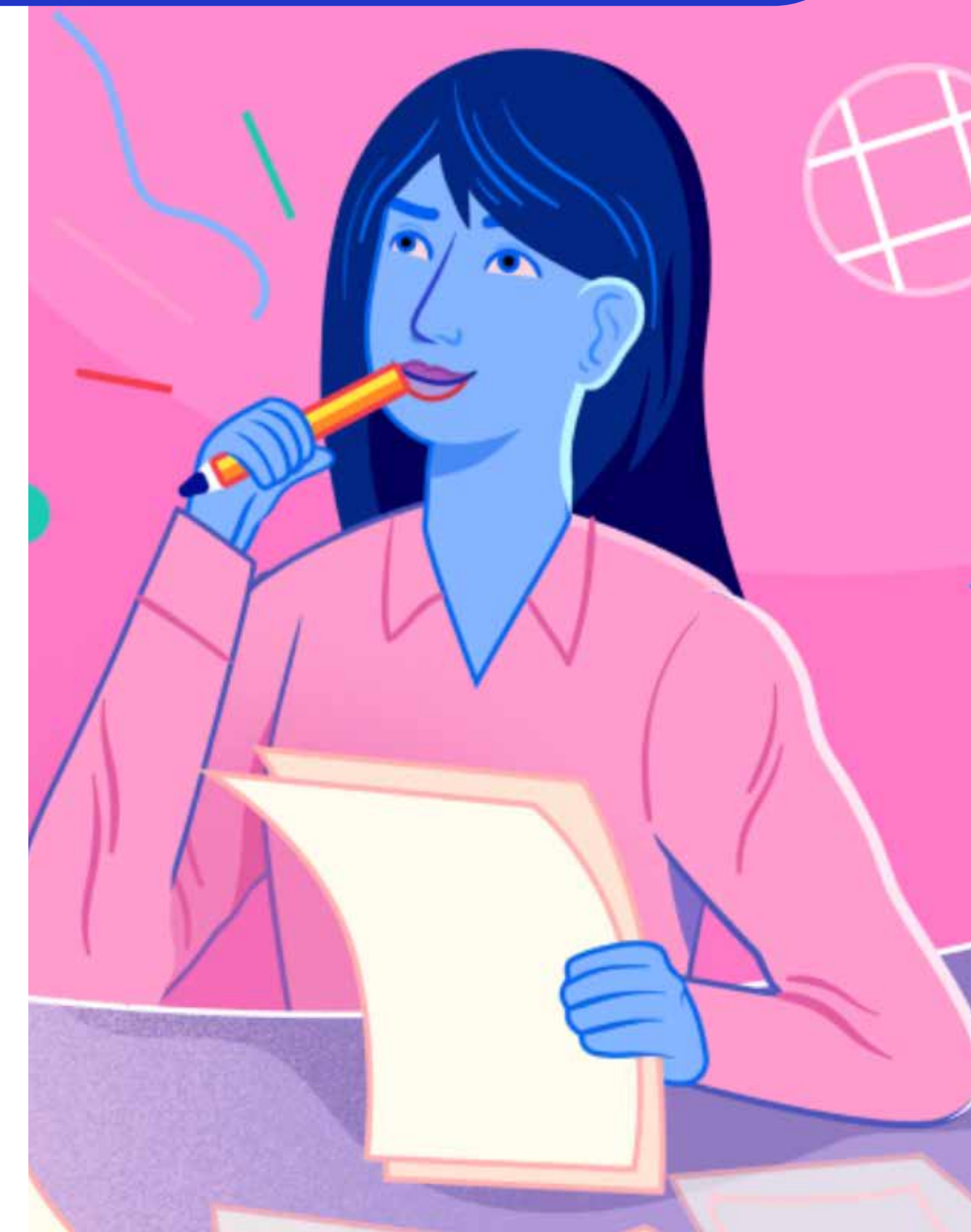

Os Planos BD e Programa Médico, tem as despesas administrativas custeadas com contribuições mensais efetuadas pelas empresas patrocinadoras, já o Plano PPCU tem as despesas custeadas pelas patrocinadoras e pelas contribuições dos participantes que optaram pelo instituto do autoprocínio.

A Entidade utiliza como indicador de gestão administrativa a proporção das despesas totais, por plano, em relação ao número de participantes vinculados a cada um dos planos administrados. O resultado apurado apresenta um custo per capita, por plano, e que está em conformidade com a legislação vigente.



ANÁLISE COMPARATIVA DO PGA

Com o objetivo de garantir a transparência relativa à gestão administrativa da Entidade, o quadro abaixo demonstra o comparativo entre o Fundo Administrativo, as Receitas e as Despesas Administrativas, bem como os indicadores de gestão que comprovam uma avaliação sustentável da Entidade para os exercícios de 2024 e 2025.

	Valores em R\$	
Plano de gestão administrativa	31/12/2025	31/12/2024
I - Fundo administrativo dos planos de benefícios de caráter previdenciário	4.035.992,61	3.585.336,35
II - Receitas da gestão administrativa (especificando as receitas diretas da gestão administrativa)	8.633.039,86	8.383.835,15
III - Despesas da gestão administrativa (especificando as destinadas às operações de fomento e inovação)	8.649.625,50	9.081.074,52

ANÁLISE COMPARATIVA DO PGA

Indicadores de Gestão:

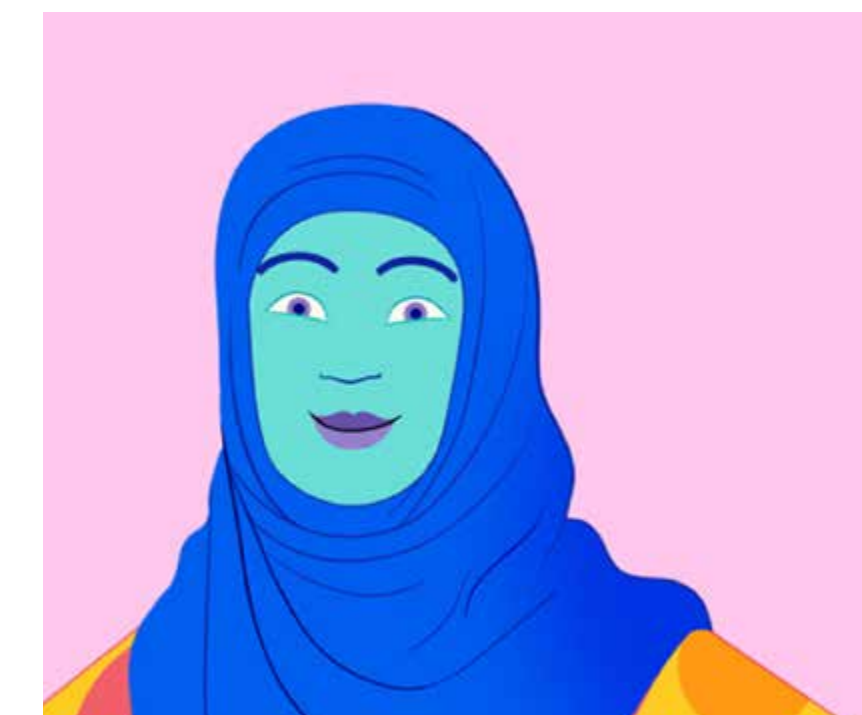

I – Taxa de administração, em relação:

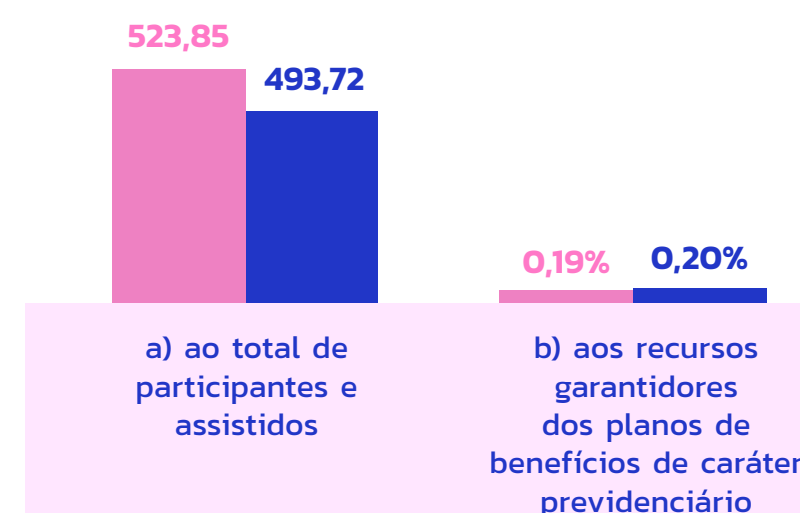

II – Despesas da gestão administrativa em relação: (total gasto)

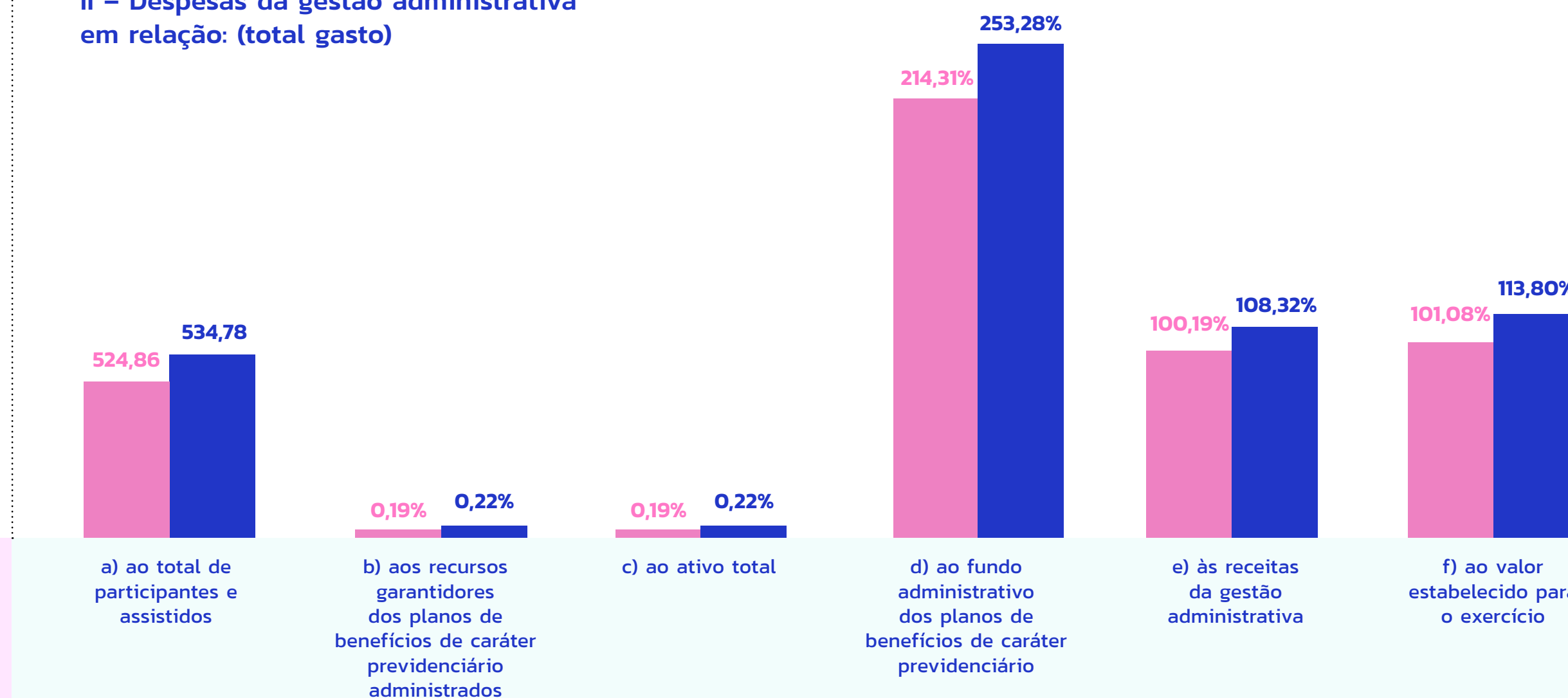

III – as despesas com pessoal, em relação:

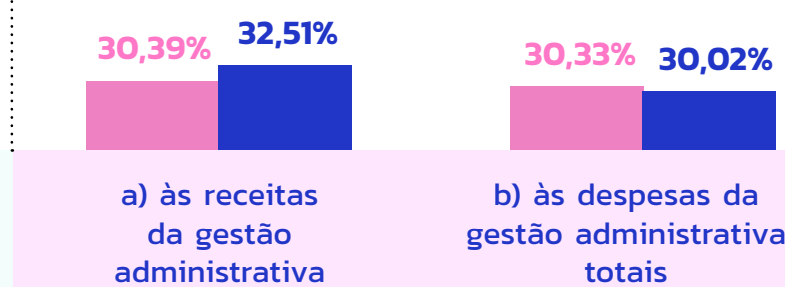

31/12/2025 31/12/2024

INFORMAÇÕES ATUARIAIS

Todos os anos, uma consultoria especializada faz a avaliação atuarial dos planos oferecidos pela UnileverPrev para saber a saúde financeira deles.



PLANO DE BENEFÍCIO DEFINIDO UNILEVERPREV	Valores em R\$
Patrimônio de Cobertura do Plano	815.211.661,92
Provisões Matemáticas	742.258.650,34
<i>Benefícios Concedidos</i>	714.332.038,00
<i>Benefícios a Conceder</i>	27.926.612,34
<i>Provisões Matemáticas a Constituir</i>	-
Equilíbrio Técnico	72.953.011,58
Fundos	670.427,84

PLANO DE PREVIDÊNCIA COMPLEMENTAR UNILEVERPREV	Valores em R\$								
	UNILEVER BRASIL LTDA	UNILEVER BRASIL INDUSTRIAL LTDA	UNILEVER BRASIL GELADOS LTDA	E-UB COMÉRCIO LTDA	UNILEVERPREV SOCIEDADE DE PREVIDÊNCIA PRIVADA	UNILEVER LOGÍSTICA SERVIÇOS LTDA	COMPRA AGORA SERVIÇOS DIGITAIS LTDA	MAE TERRA PRODUTOS NATURAIS LTDA	MAGNUM ICC BRASIL LTDA
Patrimônio de Cobertura do Plano	2.648.612.991,54	838.965.430,36	19.794.470,81	6.363.553,67	3.047.691,09	23.794.145,11	62.941.412,57	611.690,46	20.628.616,78
Provisões Matemáticas	2.654.035.909,89	838.965.430,36	19.794.470,81	6.363.553,67	3.047.691,09	23.794.145,11	62.941.412,57	611.690,46	20.660.127,28
<i>Benefícios Concedidos</i>	1.094.992.574,91	269.275.088,02	-	-	-	5.520.556,57	-	-	297.184,00
<i>Benefícios a Conceder</i>	1.559.043.334,98	569.690.342,34	19.794.470,81	6.363.553,67	3.047.691,09	18.273.588,54	62.941.412,57	611.690,46	20.362.943,28
<i>Provisões Matemáticas a Constituir</i>	-	-	-	-	-	-	-	-	-
Equilíbrio Técnico	(5.422.918,35)	-	-	-	-	-	-	-	(31.510,50)
Fundos	20.590.713,57	5.172.581,05	737.398,75	291.879,49	1.018,61	985.377,09	386.647,66	11.720,04	466.043,77

INFORMAÇÕES ATUARIAIS

PROGRAMA DE ASSISTÊNCIA MÉDICA	Valores em R\$						
	UNILEVER BRASIL LTDA	UNILEVER BRASIL INDUSTRIAL LTDA	UNILEVER BRASIL GELADOS LTDA	UNILEVERPREV SOCIEDADE DE PREVIDÊNCIA PRIVADA	UNILEVER LOGÍSTICA SERVIÇOS LTDA	E-UB COMÉRCIO LTDA	COMPRA AGORA SERVIÇOS DIGITAIS LTDA
Patrimônio Social	33.898.441,14	16.031.804,90	2.637.251,30	85.319,07	465.643,89	99.873,95	547.583,43
Fundos	33.898.441,14	16.031.804,90	2.637.251,30	85.319,07	465.643,89	99.873,95	547.583,43
<i>Fundo Previdencial</i>	33.260.440,00	15.881.000,59	2.613.514,11	84.895,74	462.376,87	99.053,38	545.798,87
<i>Fundo Administrativo</i>	638.001,14	150.804,31	23.737,19	423,33	3.267,02	820,57	1.784,56

PATRIMÔNIO DE COBERTURA DO PLANO

Valor do patrimônio investido para fazer frente às obrigações futuras dos pagamentos de benefícios dos participantes.

PROVISÕES MATEMÁTICAS

Valor calculado pela consultoria que deve ser provisionado pelo Plano. É dividido em 'benefícios concedidos', para pagamento dos benefícios dos participantes já assistidos e 'benefícios a conceder' para o pagamento dos participantes ainda ativos.

EQUILÍBRIO TÉCNICO

Excesso ou falta de recursos entre o patrimônio que o Plano possui e as provisões calculadas. Quando é positivo, há superávit e quando é negativo, há déficit.

FUNDOS

Fundos com funções específicas, diferentes do pagamento de benefícios dos participantes.

A Mercer, consultoria responsável pelos cálculos atuariais, certificou que o Plano de Benefício Definido UnileverPrev está superavitário em 31/12/2025. O valor do excesso do Patrimônio do Plano sobre o valor das Provisões Matemáticas foi utilizado para constituição da Reserva de Contingência, conforme limite estabelecido na legislação vigente. Já o Plano de Previdência Complementar UnileverPrev está deficitário em 31/12/2025. No entanto, o equacionamento parcial do déficit no exercício subsequente não é obrigatório, tendo em vista que o montante é inferior ao limite estabelecido na legislação. Por fim, o Programa de Assistência Médica para Aposentados UnileverPrev está equilibrado, dependendo apenas do pagamento das contribuições previstas no Plano de Custeio e no Regulamento do Programa para manter este equilíbrio.



INVESTIMENTOS

DESEMPENHO DOS INVESTIMENTOS

O ano de 2025 foi marcado por mudanças importantes na economia e nos mercados financeiros, que influenciaram diretamente os investimentos dos planos administrados pela UnileverPrev. Nosso objetivo aqui é explicar, de forma simples e transparente, como cada tipo de investimento se comportou e mostrar que seguimos trabalhando com responsabilidade para proteger e valorizar o patrimônio dos participantes.

RENDA FIXA

Ano muito positivo para investimentos mais conservadores

A renda fixa — que reúne investimentos mais estáveis e ligados aos juros — teve um dos melhores anos da última década. Com os juros altos e a inflação sob controle, esse tipo de aplicação apresentou resultados bastante atrativos.

Principais referências do mercado em 2025:

- IMA-S (mais conservador, ligado à Selic): +14,55%
- IMA-B 5+ (inflação longa, mais volátil): +14,20%
- IMA-B 5 (inflação curta): +11,65%

A carteira de renda fixa da UnileverPrev rendeu 13,28%, muito próxima do seu indicador de referência (13,37%), mostrando consistência e boa gestão.

Desempenho dos gestores

- Santander – 13,39% (acima do índice). Foco em posições mais conservadoras e alinhadas às metas.
- Bradesco – 13,28% (em linha com seus pares e o mercado em geral).
- Western – 13,20% (um pouco abaixo). Ajustou a estratégia para reduzir riscos em um cenário de maior volatilidade.

Resultado geral: a renda fixa trouxe estabilidade e retornos sólidos, contribuindo de maneira importante para o desempenho dos planos.



RENDA VARIÁVEL

Forte recuperação da bolsa brasileira

Mesmo após expectativas mais cautelosas no início do ano, as ações brasileiras tiveram um excelente desempenho em 2025.

Alguns fatores que contribuíram para isso:

- Perspectiva de queda da Selic em 2026, aumentando o interesse por ações;
- Retorno importante de investidores estrangeiros ao Brasil;
- Melhora na percepção de risco das economias emergentes;
- Desempenho forte das small caps.

Para os planos, a renda variável ajudou na diversificação e aumentou o retorno total, principalmente no segundo semestre.

Desempenho dos gestores

ITAÚ

- Mandato indexado (IBrX): +33,68% (muito próximo dos 33,45% do índice).
- Mandato ativo: +29,77%. Por apresentar maior volatilidade e resultado inferior ao esperado, o mandato ativo foi descontinuado no final de 2025, mantendo o foco na preservação do patrimônio e estratégia de longo prazo.

WESTERN

Mandato indexado: +33,24%, apenas 0,21 ponto percentual abaixo do IBrX (33,45%).

BLACKROCK - Ações no exterior

Apesar do bom desempenho das bolsas globais em suas moedas, o fortalecimento do real frente ao dólar ao longo do ano reduziu o retorno para o investidor brasileiro.

- Benchmark internacional (MSCI World em reais): +6,17%
- Benchmark da Política (S&P 500 em reais): +3,42%
- Resultado do fundo: -2,50%

Mesmo com esse comportamento, o investimento no exterior continua cumprindo sua principal função: proteger a carteira contra oscilações no mercado brasileiro e contribuir para o longo prazo.

Com foco no compromisso com uma gestão responsável e independentemente do resultado de cada classe de ativo ou gestor, a UnileverPrev mantém um processo de acompanhamento rigoroso, contínuo e técnico. Isso inclui:

- análise constante das estratégias;
- avaliação de riscos de cada segmento e alocações;
- decisões rápidas quando necessário;
- foco permanente na segurança e na maximização dos resultados para os participantes

INVESTIMENTOS

POLÍTICA DE INVESTIMENTOS

Define as diretrizes de aplicação dos recursos do plano.

LIMITES DE ALOCAÇÃO DOS RECURSOS POR SEGMENTO PARA 2026

PLANO DE BENEFÍCIO DEFINIDO E PGA	Plano de BD		PGA	
	Mínimo	Máximo	Mínimo	Máximo
Limites de aplicação por segmento				
Renda Fixa	100,00%	100,00%	100,00%	100,00%
Renda Variável	-	-	-	-
Investimentos Estruturados	-	-	-	-
Investimentos no Exterior	-	-	-	-
Imóveis	-	-	-	-
Empréstimos	-	-	-	-

PLANO DE PREVIDÊNCIA COMPLEMENTAR UNILEVERPREV E PROGRAMA DE ASSISTÊNCIA MÉDICA PARA APOSENTADOS UNILEVERPREV	Super Conservador		Conservador		Moderado		Agressivo	
	Mínimo	Máximo	Mínimo	Máximo	Mínimo	Máximo	Mínimo	Máximo
Limites de aplicação por segmento								
Renda Fixa	100,00%	100,00%	100,00%	100,00%	75,00%	85,00%	49,00%	66,00%
Renda Variável	-	-	-	-	15,00%	25,00%	31,00%	41,00%
Investimentos Estruturados	-	-	-	-	-	-	-	-
Investimentos no Exterior	-	-	-	-	-	-	3,00%	10,00%
Imóveis	-	-	-	-	-	-	-	-
Empréstimos	-	-	-	-	-	-	-	-

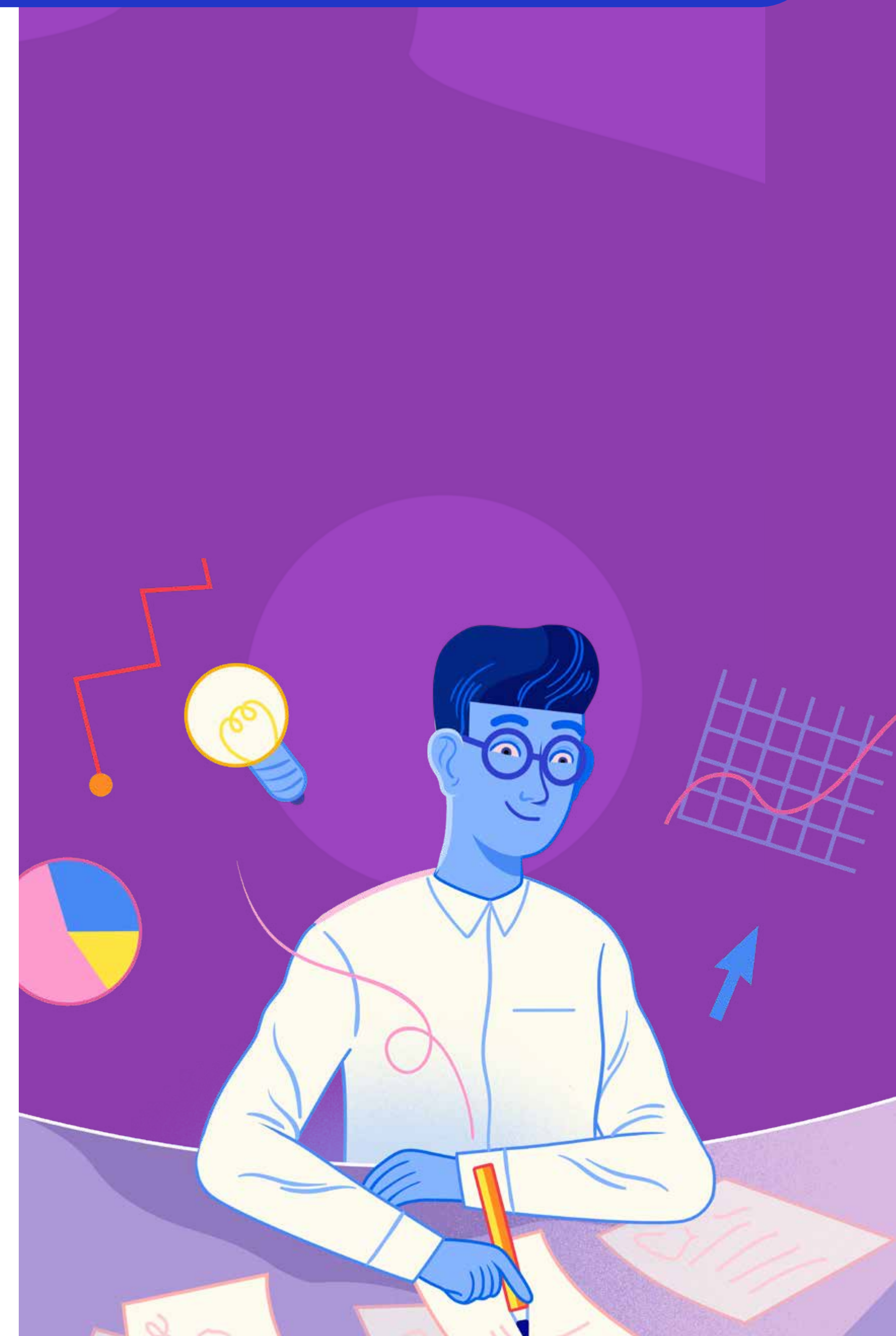

INVESTIMENTOS

POLÍTICA DE INVESTIMENTOS

Limites de aplicação por segmento	CICLO DE VIDA											
	MENOR QUE 35 ANOS		ENTRE 35 E 39 ANOS		ENTRE 40 E 49 ANOS		ENTRE 50 E 54 ANOS		ENTRE 55 E 69 ANOS		IGUAL/MAIOR QUE 70 ANOS	
	Mínimo	Máximo	Mínimo	Máximo	Mínimo	Máximo	Mínimo	Máximo	Mínimo	Máximo	Mínimo	Máximo
Renda Fixa	49,00%	66,00%	58,00%	77,00%	68,00%	86,00%	79,00%	95,00%	100,00%	100,00%	100,00%	100,00%
Renda Variável	31,00%	41,00%	22,00%	32,00%	13,00%	23,00%	4,00%	14,00%	-	-	-	-
Investimentos Estruturados	-	-	-	-	-	-	-	-	-	-	-	-
Investimentos no Exterior	3,00%	10,00%	1,00%	10,00%	1,00%	9,00%	1,00%	7,00%	-	-	-	-
Imóveis	-	-	-	-	-	-	-	-	-	-	-	-
Empréstimos	-	-	-	-	-	-	-	-	-	-	-	-

Limites de aplicação por segmento	Previrefinações PPCU		Reversão		UnileverPrev PPCU	
	Mínimo	Máximo	Mínimo	Máximo	Mínimo	Máximo
Renda Fixa	90,00%	99,00%	100,00%	100,00%	75,00%	85,00%
Renda Variável	1,00%	10,00%	-	-	15,00%	25,00%
Investimentos Estruturados	-	-	-	-	-	-
Investimentos no Exterior	-	-	-	-	-	-
Imóveis	-	-	-	-	-	-
Empréstimos	-	-	-	-	-	-

INVESTIMENTOS

DEMONSTRATIVO DOS INVESTIMENTOS

A gestão dos investimentos é **100% terceirizada**.

ALOCAÇÃO DOS RECURSOS POR SEGMENTO

PLANO DE BENEFÍCIO DEFINIDO E PGA

Alocação dos Ativos	PLANO BD		PGA	
	R\$	%	R\$	%
Segmento				
Renda Fixa	816.590.701	100.00%	4.469.408	99,69%
Renda Variável	-	-	-	-
Investimentos Estruturados	-	-	-	-
Investimentos no Exterior	-	-	-	-
Imóveis	-	-	-	-
Empréstimos	-	-	-	-
Caixa	4.223	-	13.697	0.31%
Total	816.594.924	100.00%	4.483.105	100.00%

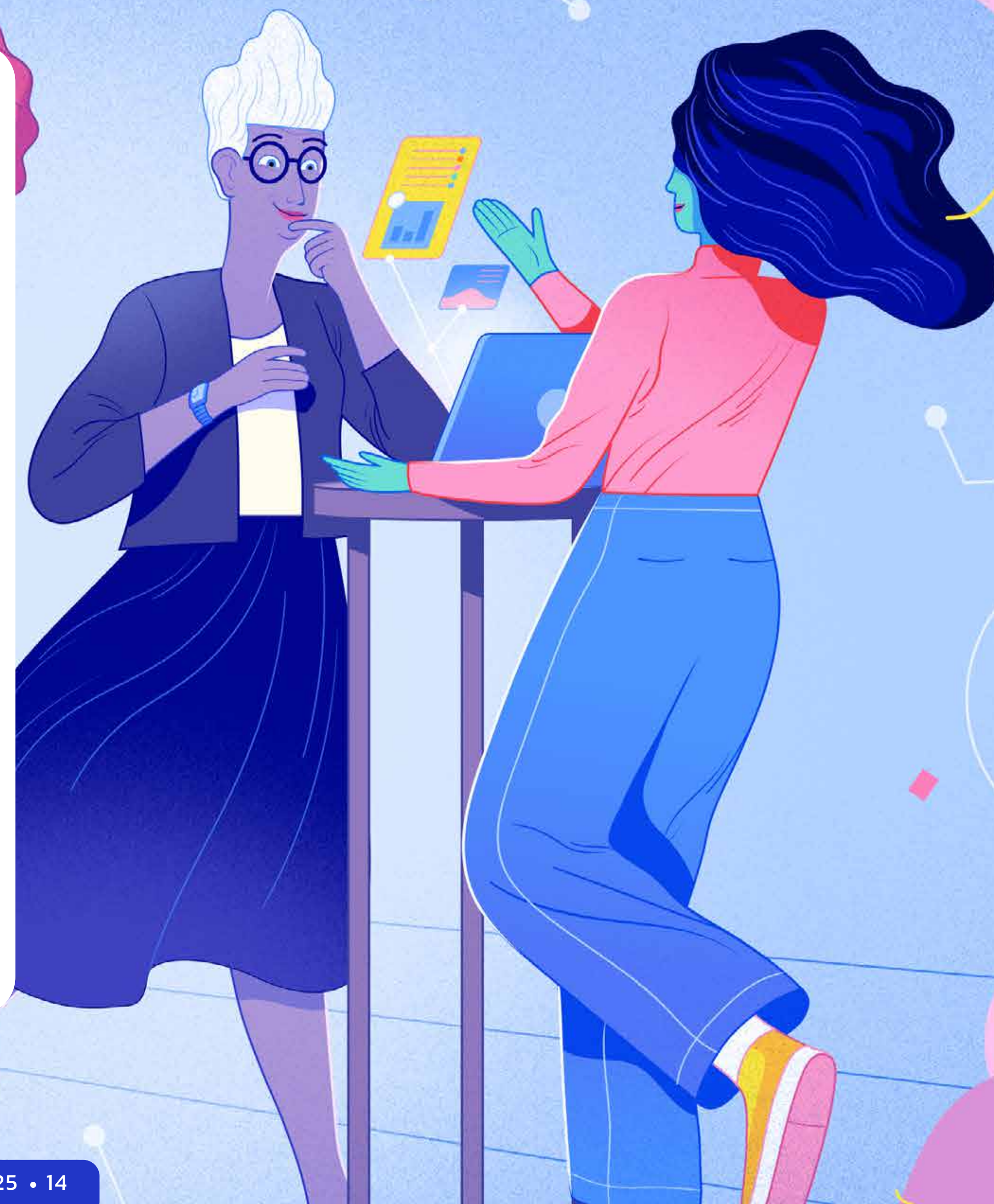

INVESTIMENTOS

DEMONSTRATIVO DOS INVESTIMENTOS

PLANO DE PREVIDÊNCIA COMPLEMENTAR UNILEVERPREV

Alocação dos Ativos	Super Conservador		Conservador		Moderado		Agressivo		Previrefinações PPCU		Reversão		UnileverPrev PPCU	
	R\$	%	R\$	%	R\$	%	R\$	%	R\$	%	R\$	%	R\$	%
Renda Fixa	398.837.216	100,00%	622.941.800	100,00%	465.653.850	79,82%	78.708.681	55,80%	193.173.414	94,93%	24.953.645	99,92%	12.558.130	80,00%
Renda Variável	-	-	-	-	117.722.626	20,18%	50.905.886	36,09%	10.292.962	5,06%	-	-	3.138.896	20,00%
Investimentos Estruturados	-	-	-	-	-	-	-	-	-	-	-	-	-	-
Investimentos no Exterior	-	-	-	-	-	-	11.445.672	8,11%	-	-	-	-	-	-
Imóveis	-	-	-	-	-	-	-	-	-	-	-	-	-	-
Empréstimos	-	-	-	-	-	-	-	-	-	-	-	-	-	-
Caixa	-3.503	-	15.537	-	14.062	-	3.928	-	20.492	0,01%	20.521	0,08%	299	-
Total	398.833.713	100,00%	622.957.337	100,00%	583.390.538	100,00%	141.064.166	100,00%	203.486.868	100,00%	24.974.166	100,00%	15.697.325	100,00%

CICLO DE VIDA

Alocação dos Ativos	MENOR QUE 35 ANOS		ENTRE 35 E 39 ANOS		ENTRE 40 E 49 ANOS		ENTRE 50 E 54 ANOS		ENTRE 55 E 69 ANOS		IGUAL/MAIOR QUE 70 ANOS	
	R\$	%	R\$	%	R\$	%	R\$	%	R\$	%	R\$	%
Renda Fixa	6.739.806	55,93%	30.621.486	66,56%	229.816.446	77,90%	367.670.296	88,95%	786.487.909	100,00%	109.724.944	99,99%
Renda Variável	4.334.355	35,97%	12.554.687	27,29%	53.205.343	18,04%	37.296.070	9,02%	-	-	-	-
Investimentos Estruturados	-	-	-	-	-	-	-	-	-	-	-	-
Investimentos no Exterior	975.020	8,09%	2.828.857	6,15%	11.975.444	4,06%	8.390.846	2,03%	-	-	-	-
Imóveis	-	-	-	-	-	-	-	-	-	-	-	-
Empréstimos	-	-	-	-	-	-	-	-	-	-	-	-
Caixa	311	-	1.221	-	7.531	-	8.485	-	18.849	-	10.221	0,01%
Total	12.049.492	100,00%	46.006.252	100,00%	295.004.764	100,00%	413.365.698	100,00%	786.506.758	100,00%	109.735.164	100,00%

PROGRAMA DE ASSISTÊNCIA MÉDICA PARA APOSENTADOS UNILEVERPREV

Alocação dos Ativos	Super Conservador		Conservador		Moderado		Agressivo		UnileverPrev PM	
	R\$	%	R\$	%	R\$	%	R\$	%	R\$	%
Renda Fixa	3.506.430	99,03%	6.907.465	100,00%	5.717.897	79,94%	1.600.969	55,87%	4.943.056	99,57%
Renda Variável	-	-	-	-	1.434.537	20,06%	1.032.358	36,03%	-	-
Investimentos Estruturados	-	-	-	-	-	-	-	-	-	-
Investimentos no Exterior	-	-	-	-	-	-	232.158	8,10%	-	-
Imóveis	-	-	-	-	-	-	-	-	-	-
Empréstimos	-	-	-	-	-	-	-	-	-	-
Caixa	12.999	0,37%	264	-	191	-	79	-	21.180	0,43%
Total	3.519.429	100,00%	6.907.729	100,00%	7.152.625	100,00%	2.865.564	100,00%	4.964.235	100,00%

INVESTIMENTOS

DEMONSTRATIVO DOS INVESTIMENTOS



Alocação dos Ativos	CICLO DE VIDA											
	MENOR QUE 35 ANOS		ENTRE 35 E 39 ANOS		ENTRE 40 E 49 ANOS		ENTRE 50 E 54 ANOS		ENTRE 55 E 69 ANOS		IGUAL/MAIOR QUE 70 ANOS	
Segmento	R\$	%	R\$	%	R\$	%	R\$	%	R\$	%	R\$	%
Renda Fixa	-	-	1.251	33,14%	2.161.022	77,91%	4.261.932	88,95%	13.104.704	100,00%	5.914.215	99,73%
Renda Variável	-	-	2.388	63,27%	500.096	18,03%	432.283	9,02%	-	-	-	-
Investimentos Estruturados	-	-	-	-	-	-	-	-	-	-	-	-
Investimentos no Exterior	-	-	128	3,39%	112.584	4,06%	97.222	2,03%	-	-	-	-
Imóveis	-	-	-	-	-	-	-	-	-	-	-	-
Empréstimos	-	-	-	-	-	-	-	-	-	-	-	-
Caixa	467	100,00%	8	0,20%	103	-	123	-	384	-	15.914	0,27%
Total	467	100,00%	3.774	100,00%	2.773.805	100,00%	4.791.561	100,00%	13.105.087	100,00%	5.930.129	100,00%

INVESTIMENTOS

DEMONSTRATIVO DOS INVESTIMENTOS



RENTABILIDADE POR PLANO OBTIDA EM 2025

PLANO DE PREVIDÊNCIA COMPLEMENTAR UNILEVERPREV

	Rentabilidade	Benchmark		
Super Conservador	14,28%	14,55%		
Conservador	13,37%	13,38%		
Moderado	17,06%	11,26%		
Agressivo	18,26%	20,85%		
CICLO DE VIDA	MENOR QUE 35 ANOS	18,65%	20,85%	
	ENTRE 35 E 39 ANOS	17,20%	18,98%	
	ENTRE 40 E 49 ANOS	15,99%	17,11%	
	ENTRE 50 E 54 ANOS	14,49%	15,24%	
	ENTRE 55 E 69 ANOS	13,26%	13,38%	
	IGUAL/MAIOR QUE 70 ANOS	14,21%	14,55%	
	UnileverPrev PM	11,68%	14,55%	
Previdenciações	12,96%	10,69%		
Reversão	13,41%	14,55%		
UnileverPrev PPCU	20,15%	11,26%		

PROGRAMA DE ASSISTÊNCIA MÉDICA PARA APOSENTADOS UNILEVERPREV

	Rentabilidade	Benchmark		
Super Conservador	14,51%	14,55%		
Conservador	13,44%	13,38%		
Moderado	17,27%	11,26%		
Agressivo	18,28%	20,85%		
CICLO DE VIDA	MENOR QUE 35 ANOS	-	-	
	ENTRE 35 E 39 ANOS	18,56%	18,98%	
	ENTRE 40 E 49 ANOS	16,29%	17,11%	
	ENTRE 50 E 54 ANOS	14,53%	15,24%	
	ENTRE 55 E 69 ANOS	13,57%	13,38%	
	IGUAL/MAIOR QUE 70 ANOS	14,25%	14,55%	
	UnileverPrev PM	11,68%	14,55%	

A entidade não possui ativos em carteira própria ou fundos exclusivos em default. Apesar da entidade não investir atualmente em fundos ESG (Environmental, Social and Governance), recomenda em sua política de investimentos a adoção de princípios de respeito ao meio ambiente, convívio social e as boas práticas de governança.

*A rentabilidade dos recursos do PGA (Plano de Gestão Administrativa) em 2025 foi de 13,27% contra 14,55% de seu benchmark.

**A rentabilidade dos recursos do Plano BD (Plano de Benefício Definido UnileverPrev) em 2025 foi de 11,38% contra 10,80% de seu benchmark.

*** Índices de Referência 2025: Poupança 8,26% / CDI 14,33% / IBrX 33,45% / INPC 3,90%



**UNILEVERPREV - SOCIEDADE DE
PREVIDÊNCIA PRIVADA**



Av. das Nações Unidas, 14.261
4º andar - Ala B
CEP 04794-000 - São Paulo - SP



www.unileverprev.com.br

Unilever Prev